

PARROCCHIA  
SANTI NAZARO E CELSO  
**BUSSERO**

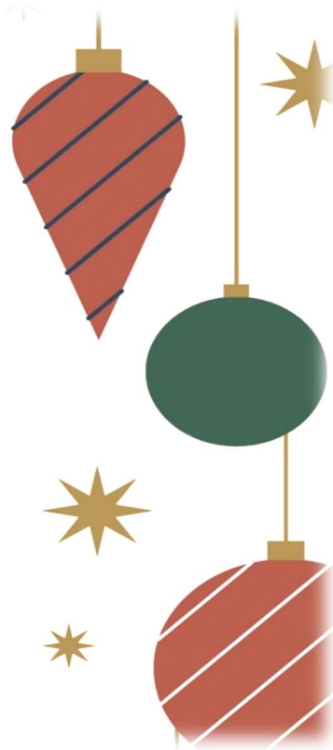

**Sabato 16 Dicembre 2023**

**Ore 21,00**

**in Chiesa Parrocchiale**

# Concerto di Natale

**ALBE, MERIGGI**

**E TRAMONTI DI UN VIAGGIO CANTATO**

Concerto di Natale con l'Insieme Vocale e Strumentale

**La Miniera APS**

Diretto da Renzo Bertoldo

Al Pianoforte Martina De Luca

All'Organo Federico Mandelli

Alle percussioni Alfredo Fisicaro

**AVE MARIA**

Bepi De Marzi

**IMPROVVISO**

Bepi De Marzi

**CAROL OF THE DRUM**

Canzone natalizia statunitense di Katherine Kennicott Davis (1892 – 1980)

Elaborazione Renzo Bertoldo

**A PLANC CALE IL SORELI**

Canto friulano - Elaborazione di Enzo Ferrazzi

**EMMA AGNESE HUME**

Canto inedito di Renzo Bertoldo

**JOURNAL**

Canto inedito di Renzo Bertoldo

**TANTO TE GHÈ SIGÀ E CRIÀ**

Canto inedito di Renzo Bertoldo

**PROMETEO**

Di Renzo Bertoldo

**POLVERE**

Di Renzo Bertoldo

## Evocazioni natalizie nel tempo e nello spazio

Mari Betlemme (*Bepi de Marzi*)

Bambino Divino (*Anonimo Secolo XVII – Adattamento Renzo Bertoldo*)

Noel du Poitou (*Anonimo Secolo XV – Adattamento Renzo Bertoldo*)

Intorno alla tua culla (*Bepi De Marzi*)

O du Fröeliche (*Johannes Daniel Falk XVIII secolo – Adattamento Renzo Bertoldo*)

Te canto nina nana (*Bepi De Marzi*)

God Rest You Merry Gentlemen (Tradizionale inglese Secolo XVI)

## Salmi e Cantici

Musiche di Renzo Bertoldo

Testi estratti ispirati alle Sacre Scritture

**SALMO 30**

**MAGNIFICAT**

**NUOVE FONTI**

**VIANDANTI**